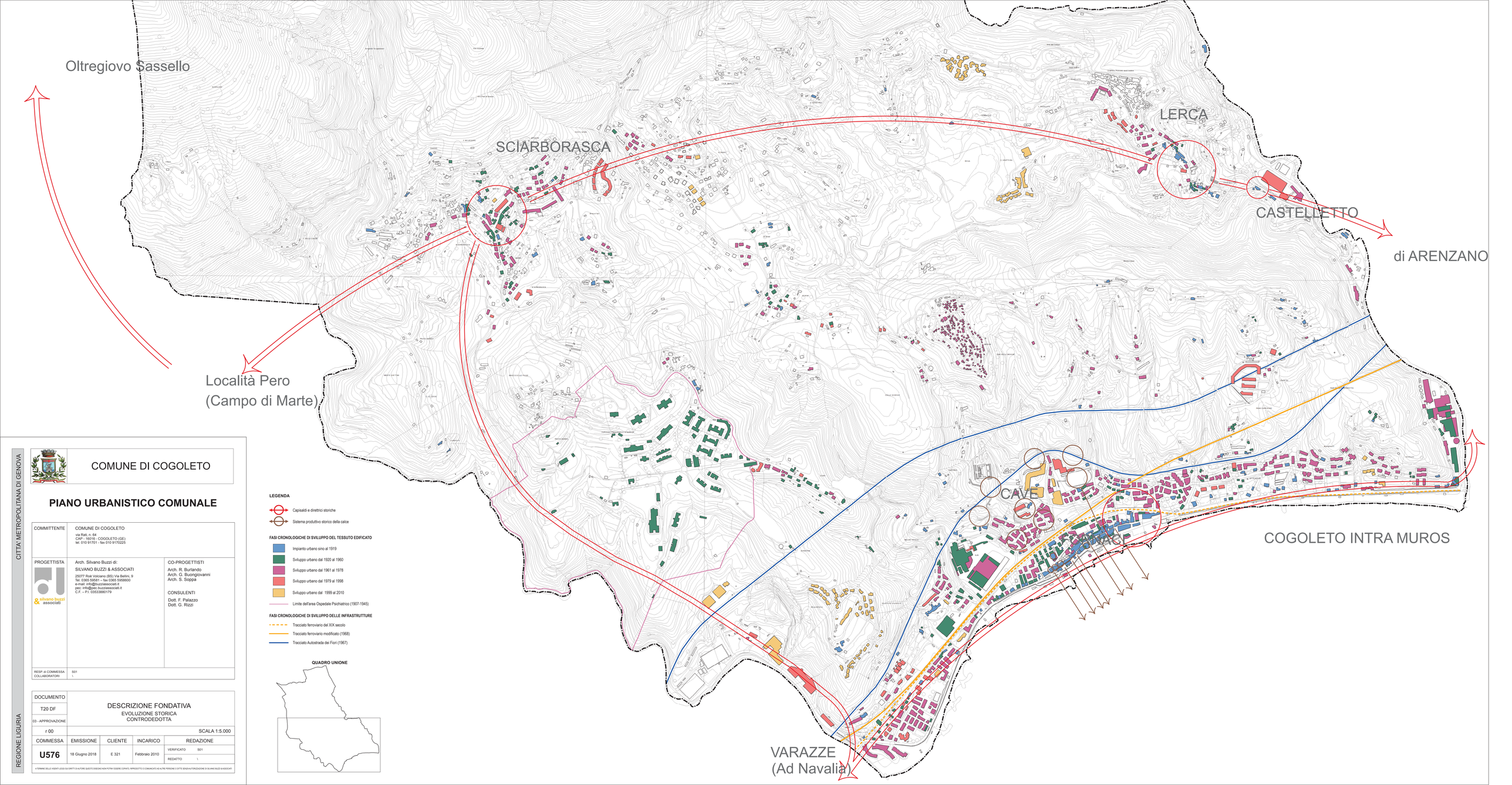

LEGENDA

- Capisaldi e direttrici storiche
- Sistema produttivo storico della calce

FASI CRONOLOGICHE DI SVILUPPO DEL TESSUTO EDIFICATO

- Impianto urbano sino al 1919
- Sviluppo urbano dal 1920 al 1960
- Sviluppo urbano dal 1961 al 1978
- Sviluppo urbano dal 1979 al 1998
- Sviluppo urbano dal 1999 al 2010
- Limite dell'area Ospedale Psichiatrico (1907-1945)

FASI CRONOLOGICHE DI SVILUPPO DELLE INFRASTRUTTURE

- Tracciato ferroviario del XIX secolo
- Tracciato ferroviario modificato (1968)
- Tracciato Autostrada dei Fiori (1967)

QUADRO UNIONE

CITTA' METROPOLITANA DI GENOVA

REGIONE LIGURIA

COMUNE DI COGOLETO

PIANO URBANISTICO COMUNALE

COMMITTENTE	COMUNE DI COGOLETO via Rati, n. 64 CAP - 16016 - COGOLETO (GE) tel. 010 91701 - fax 010 9170225	
PROGETTISTA	Arch. Silvano Buzzi di: SILVANO BUZZI & ASSOCIATI 25077 Roè Volciano (BS) Via Belfiri, 9 Tel. 0365 59581 – fax 0365 595800 e-mail: info@buzziassociati.it pec: info@pec.buzziassociati.it C.F. – P.I.: 03533880179	CO-PROGETTISTI Arch. R. Burlando Arch. G. Buongiovanni Arch. S. Soppa CONSULENTI Dott. F. Palazzo Dott. G. Rizzi
RESP. di COMMESSA	S01	
COLLABORATORI	\	

DOCUMENTO	DESCRIZIONE FONDATIVA EVOLUZIONE STORICA CONTRODEDOTTA			
T20 DF				
03 - APPROVAZIONE				
r 00				SCALA 1:5.000
COMMESSA	EMISSIONE	CLIENTE	INCARICO	REDAZIONE
U576	18 Giugno 2018	E 321	Febbraio 2010	VERIFICATO S01
				REDATTO \

A TERMINE DELLE VIGENTI LEGGI SUI DIRITTI DI AUTORE QUESTO DISEGNO NON POTRA' ESSERE COPIATO, RIPRODOTTO O COMUNICATO AD ALTRE PERSONE O DITTE SENZA AUTORIZZAZIONE DI SILVANO BUZZI & ASSOCIATI