



COMUNE DI COGOLETO

Paese natale di Cristoforo Colombo -

Città Metropolitana di Genova

Via Rati 66 – Tel. 010/91701 – Fax 010/9170225 – C.F. 80007570106 – P.I. 00845470103

SETTORE IV° - PIANIFICAZIONE TERRITORIALE ED URBANISTICA

EDILIZIA PRIVATA – DEMANIO – TRASPORTO PUBBLICO

SPORTELLO UNICO PER L'EDILIZIA

Tel. 010/9170237-238-239-257-240-241 – fax:010/9170256

mail: respurb@comune.cogoleto.ge.it; cartografia@comune.cogoleto.ge.it;

edilizia@comune.cogoleto.ge.it; demanio.marittimo@comune.cogoleto.ge.it

controllo.territorio@comune.cogoleto.ge.it

protocollo@pec.comune.cogoleto.ge.it

OGGETTO: Incendio Boschivo 25 Marzo/1° Aprile 2019 –

Avviso

Censimento Catastale dei soprassuoli percorsi dal fuoco ai sensi dell'art. 10 comma2 – Legge n° 353/2000 –

Al fine della predisposizione definitiva degli elaborati necessari ad individuare le aree percorse dal fuoco ed attivare il percorso previsto dall'art 10 comma2 Legge 353/2000 relative all'incendio sviluppatosi dal 25 Marzo al 1° Aprile 2019 che ha interessato le Località Ciapin – Villa Centurione – Maxetti Capo Regio – Capieso – Cuneo – Pian della Madonetta – Loaga – Prino Superiore (elenco indicativo e non esaustivo).

Si rende noto che il 4° Settore Pianificazione Territoriale e Urbanistica – Edilizia Privata – Demanio – Trasporto Pubblico – ha predisposto una planimetria su supporto Catastale con indicazioni delle aree percorse dal fuoco, (Aree colorate in rosso) visionabile in formato digitale a stralci in allegato alla presente nota, o ogni Giovedì mattina presso gli uffici del 4° Settore al 3° piano del palazzo Comunale. Chiunque può presentare contributi a tale mappa , sia inviandoli in forma cartacea al protocollo Comunale o via PEC(protocollo@pec.comune.cogoleto.ge.it) entro e non oltre il 15.10.2019.

Si ringrazia anticipatamente per la collaborazione.

Il Responsabile del 4° Settore

Geom. Furio Merlo

1

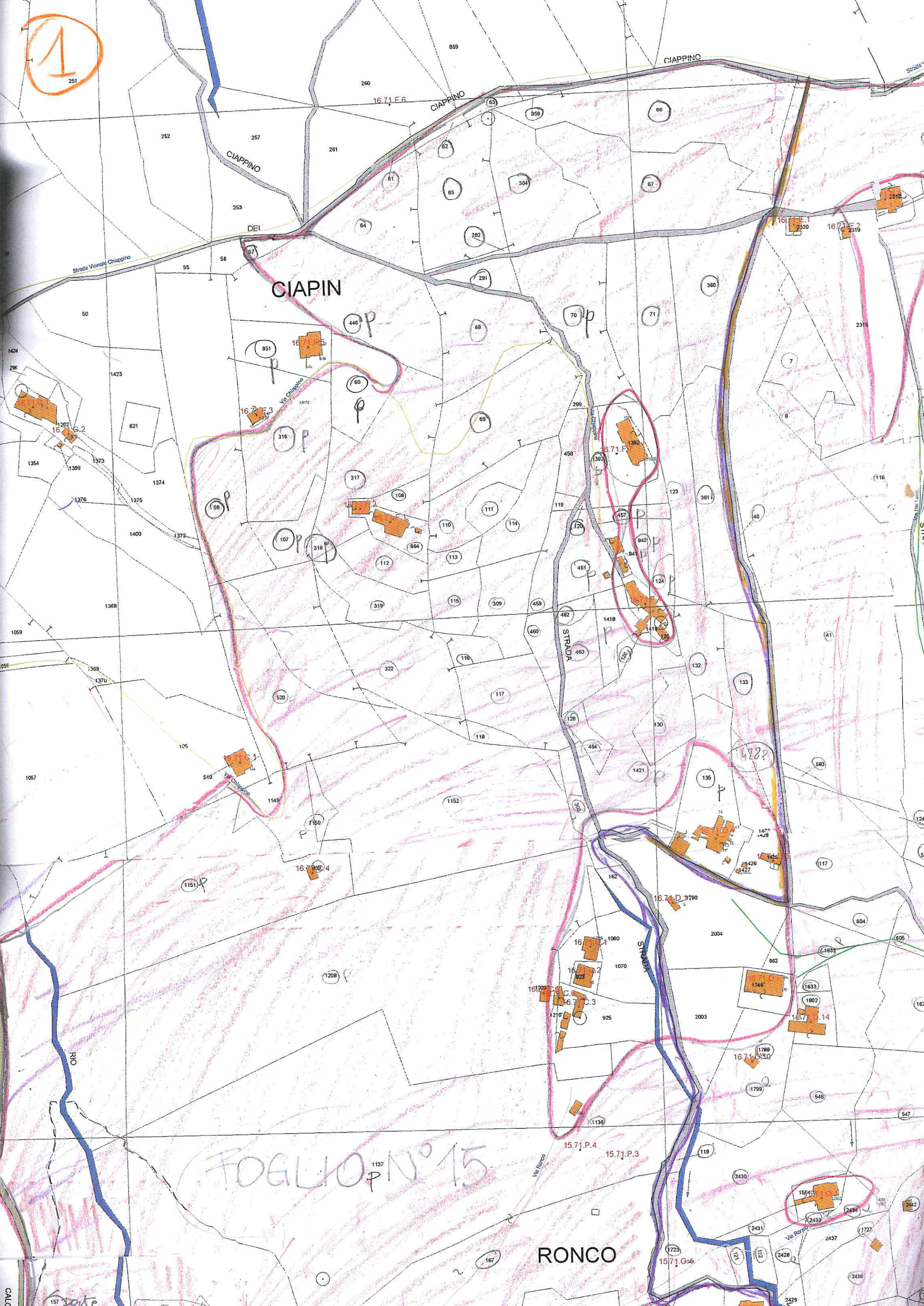

FOGLIO N° 15

RONCO

CALC

2



4

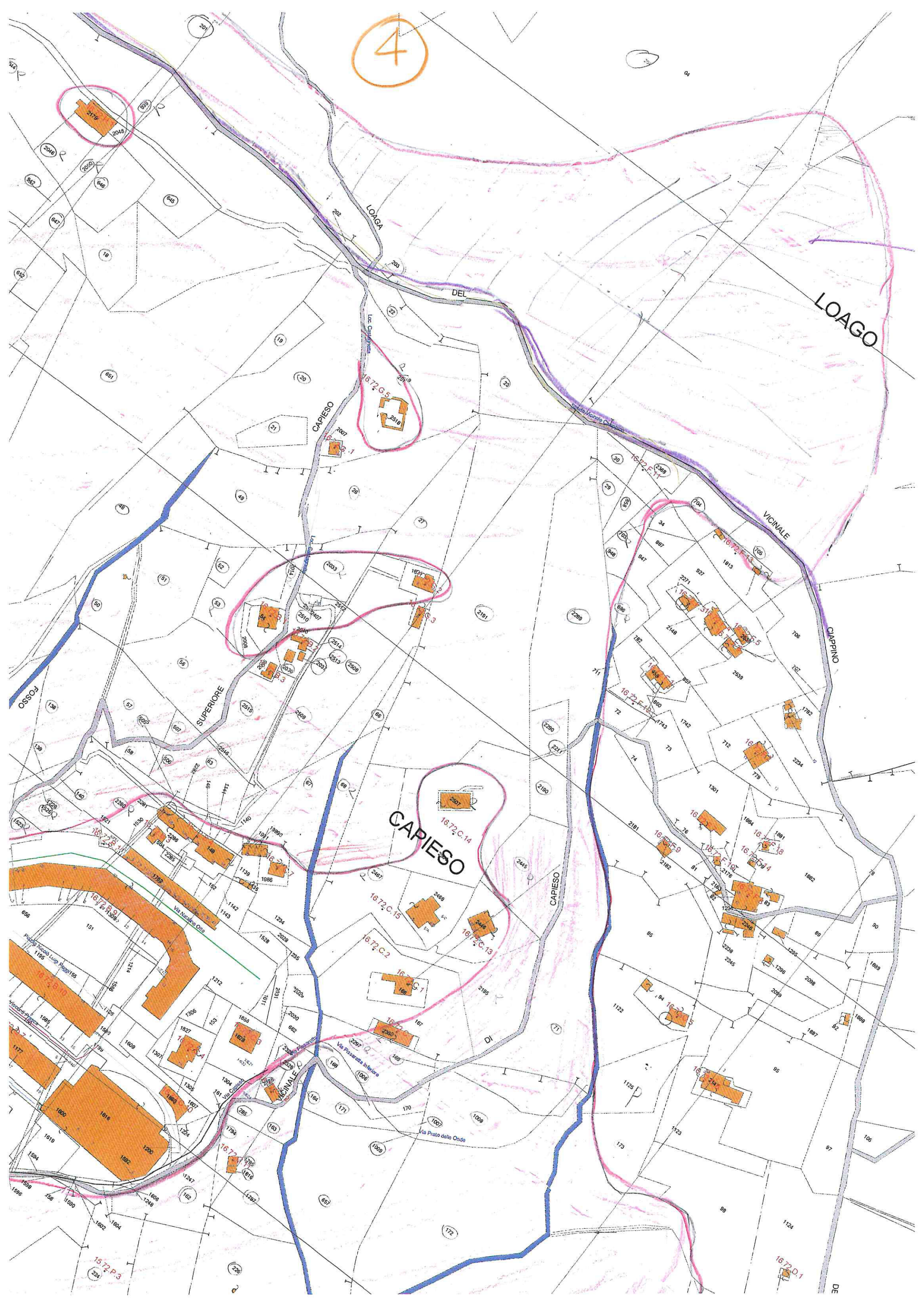

5

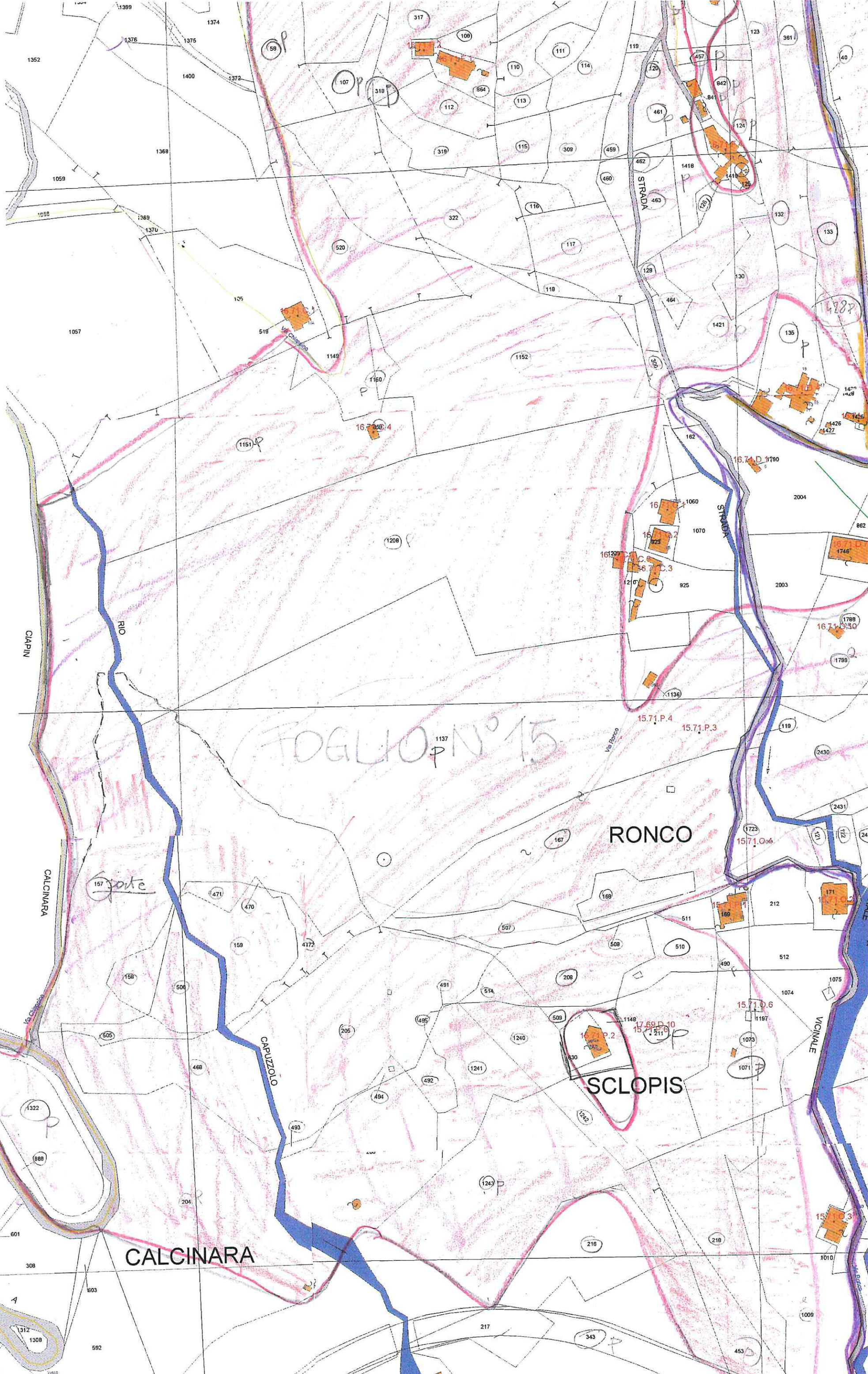

FOGLIO N° 15

RONCO

SCLOPIS

CALCINARA

CAPIN

RIO

CALCINARA

CAPIZZOLO

VICINALE

STRADA

STRADA

Via Ronco

Via Calcina

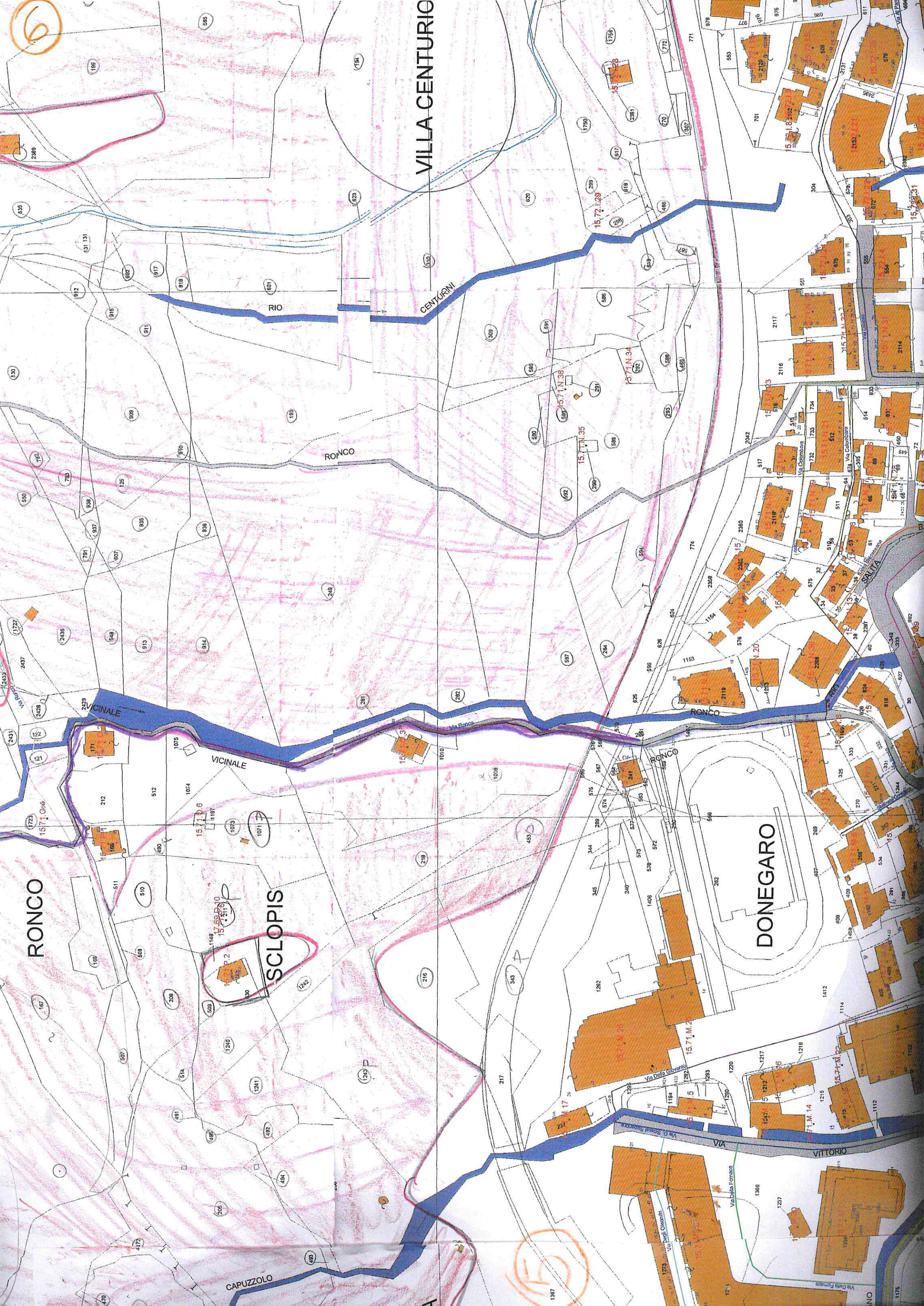

VILLA CENTURIO

SCLOPIS

DONEGARO

RONCO

RIO

CENTURIONI

RONCO

VICINALE

VICINALE

RONCO

CAPUZZOLO

VIA VITTORIO

VIA DELLA GOVERNINA

VIA DELLA FORMAZIONE

VIA DELLA QUANTINA

VIA DELLA FORMAZIONE

ANO

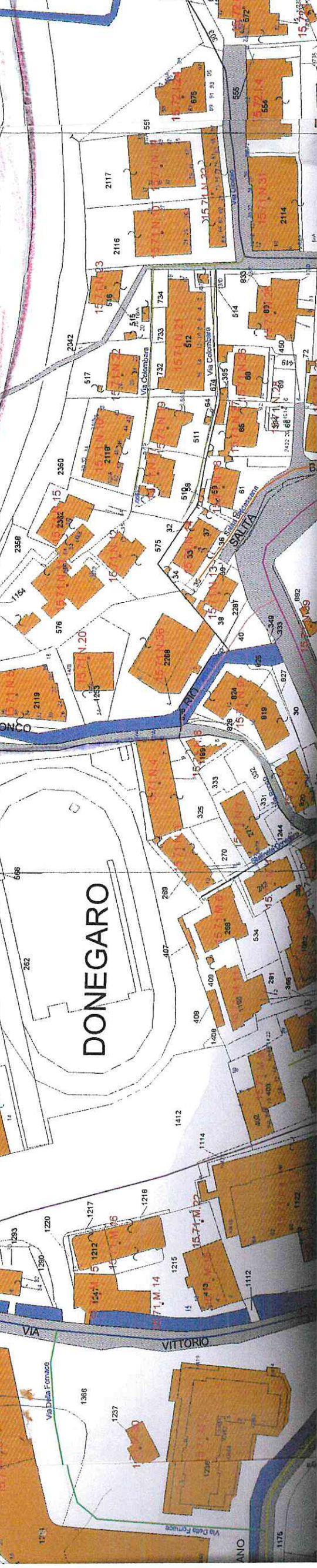
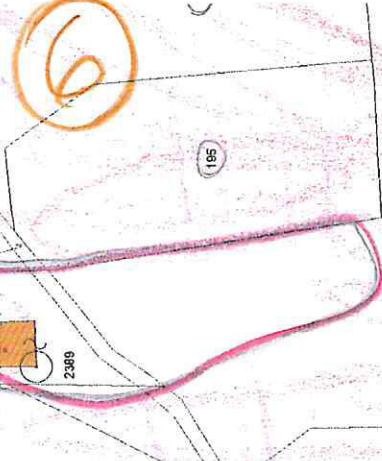

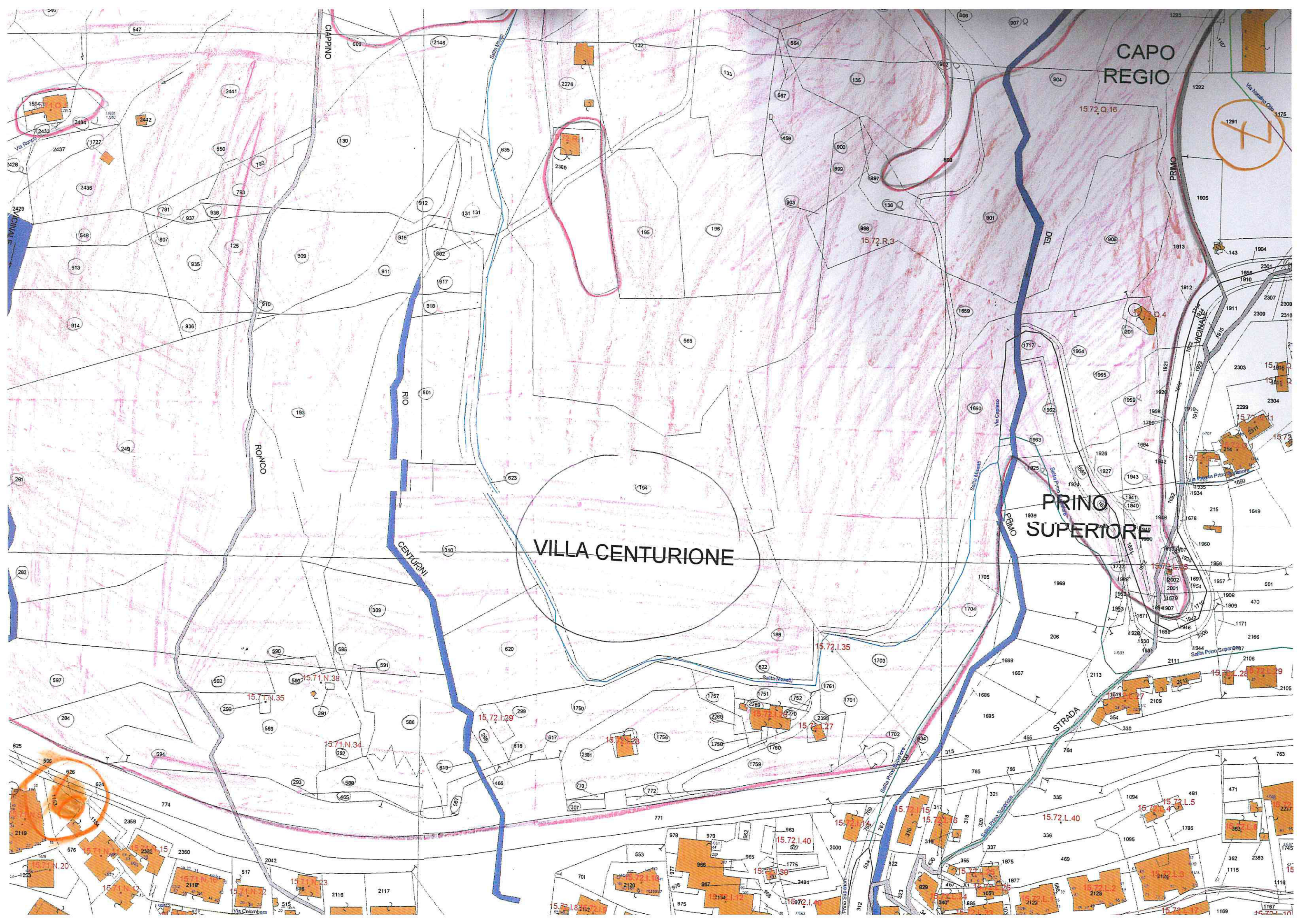

CAPO REGIO

VILLA CENTURIONE

PRINO SUPERIORE

STRADA

RIO CENTURIONE

RONCO

CLAPPINO

PRIMO

PRIMO

VE RONDINO

VIA COLOMBARE

VIA NARBONNE

VIA VICINALE

VIA CRIPINAZZO

SANTA MARIA

SANTA MARIA

SANTA MARIA

PRIMO SUPERIORE

15.72.Q.16

15.72.R.3

Q.4

15.71.N.38

15.71.N.35

15.71.N.34

15.72.L.29

15.72.L.35

15.72.L.27

15.72.L.28

15.72.L.29

15.72.L.40

15.72.L.39

15.72.L.40

15.72.L.40

15.72.L.5

15.72.L.5

15.72.L.3

15.72.L.2

15.72.L.12

15.72.L.10

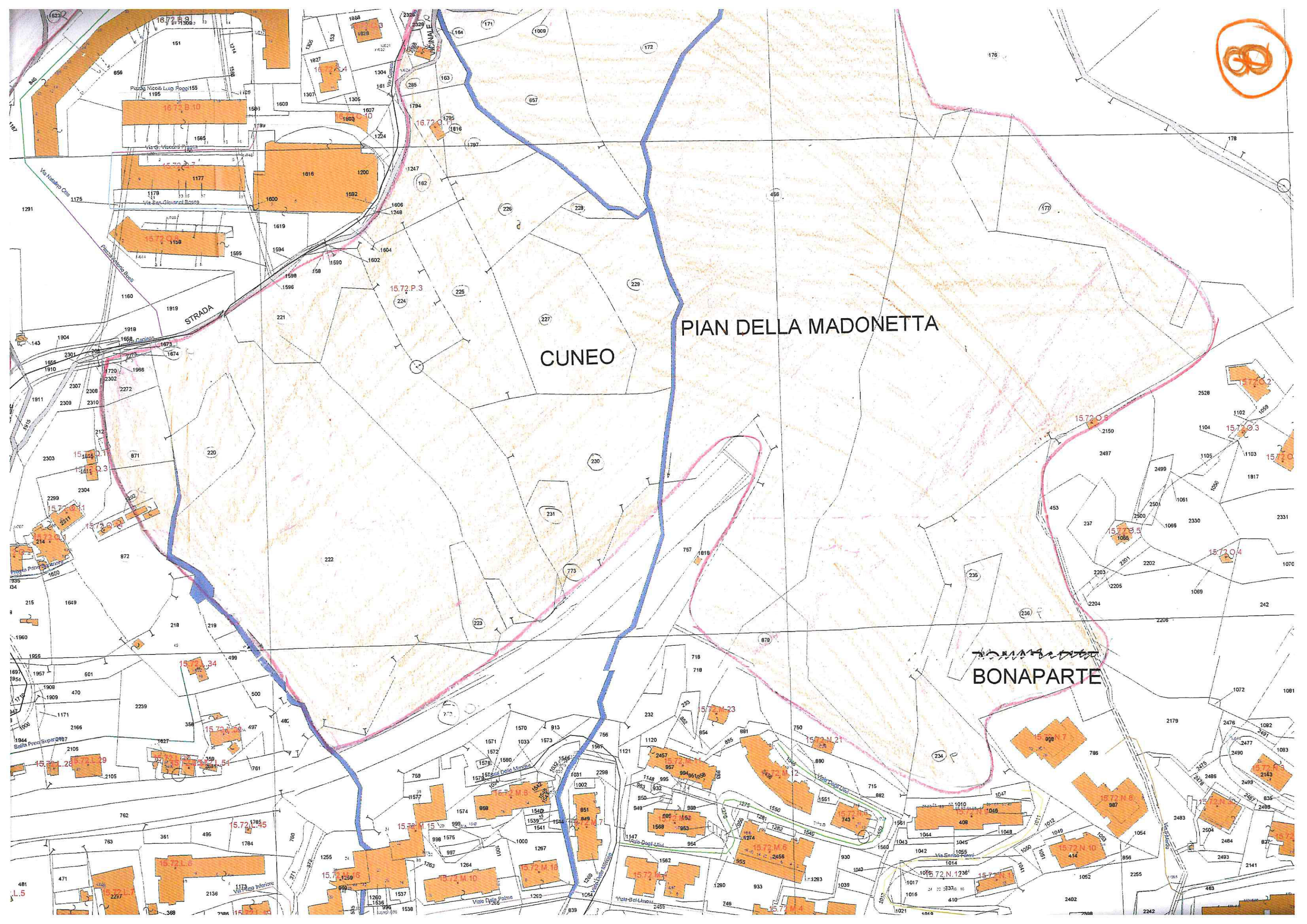

CUNEO

PIAN DELLA MADONETTA

BONAPARTE

STRADA

L.5